

UNIDADES DE MANDO Y SEÑALIZACIÓN



Elementos de mando
modulares Ø22,5mm
Pág. 256



¡NUEVO!
Elementos de mando
monobloque Ø22,5mm
Pág. 257



Conjuntos pulsadores
de seta en caja
Pág. 267



Interruptores
de pedal
Pág. 256

COLUMNAS DE SEÑALIZACIÓN



Módulos LED luz fija
Pág. 258



Módulos LED luz
intermitente
Pág. 258



Módulos LED luz
rotativa
Pág. 258



Módulos sonoros
Pág. 258



Bases
Pág. 258



Base escuadra
aluminio
Pág. 258



PILOTOS



Pilotos LED
Fijación por tuerca
Pág. 261



Zumbadores
Pág. 262



Pilotos LED
Alta luminosidad
Pág. 261



Pilotos fijación a
presión o por tuerca
Pág. 232



Interruptores de tecla
Pág. 267

SISTEMAS DE SEÑALIZACIÓN Y CONEXIÓN

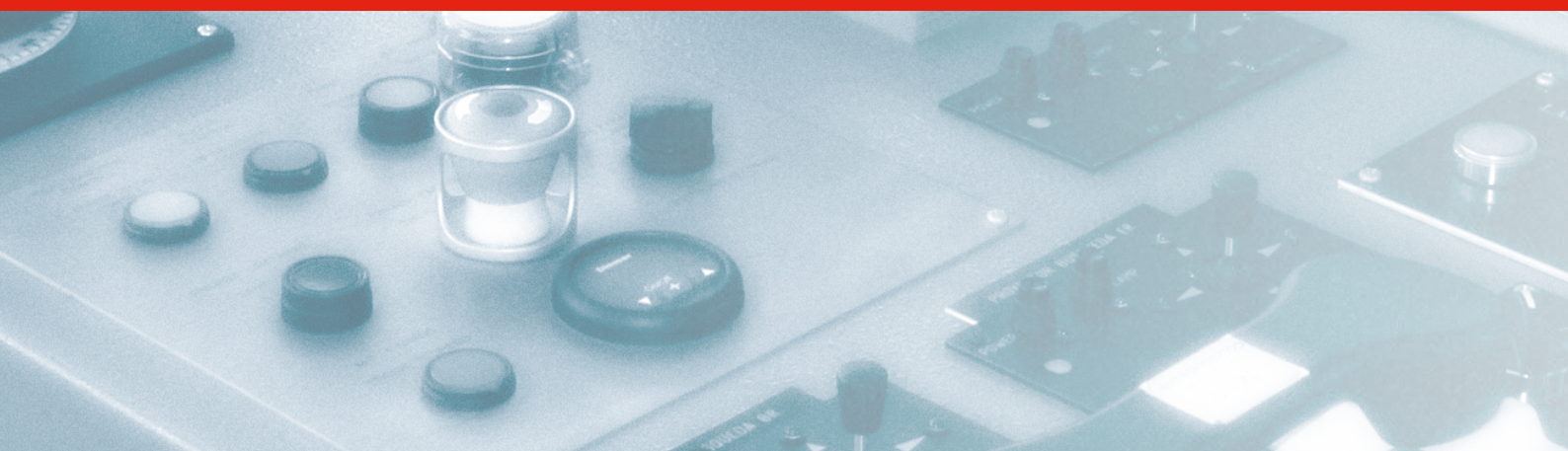

TOMAS INDUSTRIALES



Tomas, conectores y cable VE
Pág. 268



Tomas Schuko Serie MONDO IP44 y MONDO IP67
Pág. 272



Serie CEEtyp IP447 y CEEtyp IP667
Pág. 272



Envoltentes para bases empotrables y aparellaje modular, IP67
Pág. 276



Cajas equipadas con bases cableadas
Pág. 277

CONECTORES MULTIPOLARES

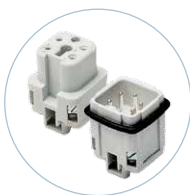

Bases y clavijas 3 y 4P + T
Pág. 279



Envoltentes en material aislante y en silumin 3 y 4P + T
Pág. 278



Bases y clavijas De 6 a 48P + T
Pág. 279



Zócalos y cubiertas De 6 a 48P + T
Pág. 278

SOPORTES DE EMBARRADO DE 160 A 7000A



Aisladores de línea
Pág. 282

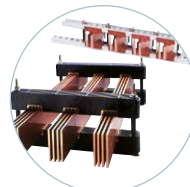

Soportes de embarrado Entrefase fijo y variable
Pág. 286

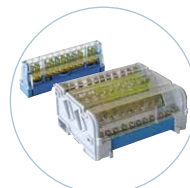

Bloques repartidores para carril DIN
Pág. 287

Gewe

GEMAT

ELEMENTOS DE MANDO CON EMBELLECEDOR METÁLICO Ø22MM (BASE METÁLICA INCORPORADA)

Pulsadores de seta *



descripción	diámetro	referencia	precio
Pulsar/tirar	Ø 40 mm	SP	22,67
Girar para desenclavar	Ø 40 mm	SG	23,28
Girar llave para desenclavar	Ø 40 mm	SL	39,92
Girar para desenclavar	Ø 60 mm	SG6	30,75

Cabeza pulsador rasante *

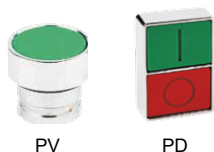

color	referencia	precio
Negro	PN	4,99
Verde	PV	4,99
Rojo	PR	5,09
Amarillo	PA	5,09
Azul	PZ	5,09
Blanco	PB	4,99
Verde/rojo	PD	13,70

Selectores



descripción	referencia	precio
Selector mando corto 2 posiciones	MC2	14,83
Selector mando corto 2 posiciones retorno izquierda	MC2R	14,83
Selector mando corto 3 posiciones	MC3	14,83
Selector mando corto 3 posiciones retorno centro	MC3R	12,47
Selector mando largo 2 posiciones	ME2	16,01
Selector mando largo 3 posiciones	ME3	16,00

Selectores con llave



ML21

descripción	referencia	precio
Selector llave 2 posiciones extraíble 1 posición	ML21	31,28
Selector llave 2 posiciones extraíble 2 posiciones	ML22	31,28
Selector llave 3 posiciones extraíble 1 posición	ML31	31,28
Selector llave 3 posiciones extraíble 2 posiciones	ML32	31,28

ELEMENTOS DE CONTACTO



descripción	referencia	precio
Contacto 1NA	C10	4,57
Contacto 1NC	C01	4,57
Contacto 1NA+1NC	C11	9,29
Contacto 2NA	C20	8,76
Contacto 2NC	C02	8,76

CONJUNTOS PULSADORES DE SETA EN CAJA IP65

Pulsadores de seta + contactos



descripción	diámetro	contactos	referencia	precio
Girar para desenclavar	Ø 40 mm	1NC	SGE01	42,01
Girar para desenclavar	Ø 40 mm	2NC	SGE02	47,18
Girar para desenclavar	Ø 40 mm	1NA+1NC	SGE11	47,18
Girar llave para desenclavar	Ø 40 mm	2NC	SLE02	58,76
Girar llave para desenclavar	Ø 40 mm	1NA+1NC	SLE11	58,76

INTERRUPTORES DE PEDAL

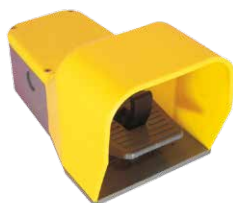

- Tensión de aislamiento: 500V (según IEC 947-1 y EN 60-947-1)
- Resistencia al impulso de tensión: 6 kV
- Intensidad térmica: 10A (según IEC 947-1)
- Normativa: IEC 947-5-1
- Materiales: base, protector y pedal fabricado en material ABS o Bayblend FR90 resistente a los golpes
- Temperatura de trabajo: -10/+70 °C
- Resistencia al impacto: 50g (1/2 impacto sinusoidal de 11 ms) no cambia el contacto de posición
- Grado de protección: IP65
- Entrada de cable: Pg 16
- 1NA/1NC

descripción	referencia	precio
Interruptor de pedal de seguridad amarillo	IPSA1	142,94

Nueva gama monobloque de elementos de mando ø22,5mm



Una oferta competitiva y eficiente por su ahorro en el tiempo de ensamblaje.

La nueva gama de elementos de mando monobloque ha sido diseñada para el uso en paneles industriales y terciarios, complementando la gama existente de señalizadores luminosos LED.

Destaca por su facilidad de instalación y elevadas características eléctricas y de protección contra el entorno. La conexión se realiza mediante tornillos imperdibles que aseguran una buena transmisión eléctrica.

Especificaciones técnicas

Utilización	Tensión	IEC 60947-5-1	UL-508	Ith/corriente térmica
	AC	AC-15	A600	10A
	DC	DC-13	P300	
Contacto	NO y NC			
Tensión nominal	230VAC	120VAC	24VDC	
Corriente nominal	2A	6A	1.5A	
Vida eléctrica de los contactos	0.5 millón de ciclos			
Test sobretensión durante 60seg	2.5kV (todos los terminales corticircuitados juntos)			
Tensión nominal de aislamiento	600VAC			
Terminales	Adecuados para cables dede 2x1mm hasta 2x2.5mm ²			
Tipo de contacto	Establecimiento y corte			
Material del contacto	AgNi/AGCdo			
Temperatura de trabajo	-30°C to 60°C			
Protección IP	IP65 above panel & IP20 for terminals			
Disposición de los contactos	<div><div><div><input type="checkbox"/> Contacto abierto</div><div><input checked="" type="checkbox"/> Contacto cerrado</div></div><div><div>NC</div><div>NO</div></div><div><div><div><div></div><div></div></div><div><div></div><div></div></div></div><div><div>0</div><div>1</div><div>2</div><div>3</div><div>4</div><div>4,8</div></div><div>Carrera del contacto</div><div></div></div></div>			

Pulsadores rasante

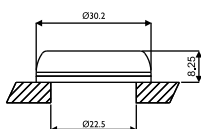

descripción	referencia	precio
Pulsador rojo 1NA+1NC	P11R	9,17
Pulsador verde 1NA+1NC	P11V	9,17
Pulsador negro 1NA+1NC	P11N	9,17

Selectores

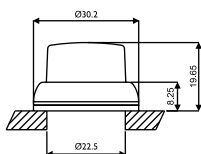

descripción	referencia	precio
Selector dos posiciones 1NA+1NC	M11N	12,92

Pulsadores de seta

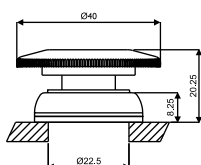

descripción	referencia	precio
Seta girar para desenclavar 1NA+1NC	S11G	13,75
Seta girar para desenclavar 2NC	S02G	13,75



COLUMNAS DE SEÑALIZACIÓN

«Un sistema de columnas modular con las ventajas de la iluminación Led y un tamaño compacto»



Funciones

Las columnas de señalización modulares son elementos de señalización óptica utilizados para indicar los diversos estados o secuencias de funcionamiento de una máquina a una cierta distancia. Las columnas también pueden incorporar elementos de señalización sonora.

Conforme a las normas

- IEC 60947-5-1
- EN/IEC 60947-1
- IEC 60529

Principales características

Las columnas de señalización Gawe incorporan múltiples ventajas respecto las columnas de señalización convencionales, sus puntos destacados son:

- Composición hasta 4 módulos
- Tamaño universal Ø50mm
- Visibilidad de 360°
- Led de alta luminosidad y larga vida >50.000h
- Luz fija, intermitente o rotativa
- Elevada protección IP65
- Base fijación panel
- Bornero de conexión integrado en la base
- Fácil identificación de los módulos

Aplicaciones

Las columnas luminosas se utilizan en máquinas y módulos de procesos productivos que requieren emitir señales que sean percibidas hasta 50 m de su posición.

Ejemplos de aplicación son máquinas de embalaje, plantas embotelladoras, paneles de control de procesos, industria del automóvil, industria ligera, sector terciario,...

Características técnicas

Propiedad	Valores
Diámetro exterior	Ø50mm
Grado de protección	IP65
Tipo LED	SMD
Color de lente	Rojo / Verde / Ámbar / Azul / Blanco
Modo luminoso	Continua, intermitente y rotatorio
Color del zumbador	Negro
Nivel de sonido del zumbador	80dB ±5dB
Modalidad sonora	Continuo o intermitente
Rango de tensión	24V AC/DC, 240V AC
Límite de tensión de trabajo	±10% del voltaje nominal
Temperatura de funcionamiento	-30°C hasta 60°C
Resistencia tensión de impulso	2kV
Test sobretensión durante 60s	1.5kV
Corriente nominal	20-40mA para 24VAC/DC 10-20mA para 240VAC

Dimensiones

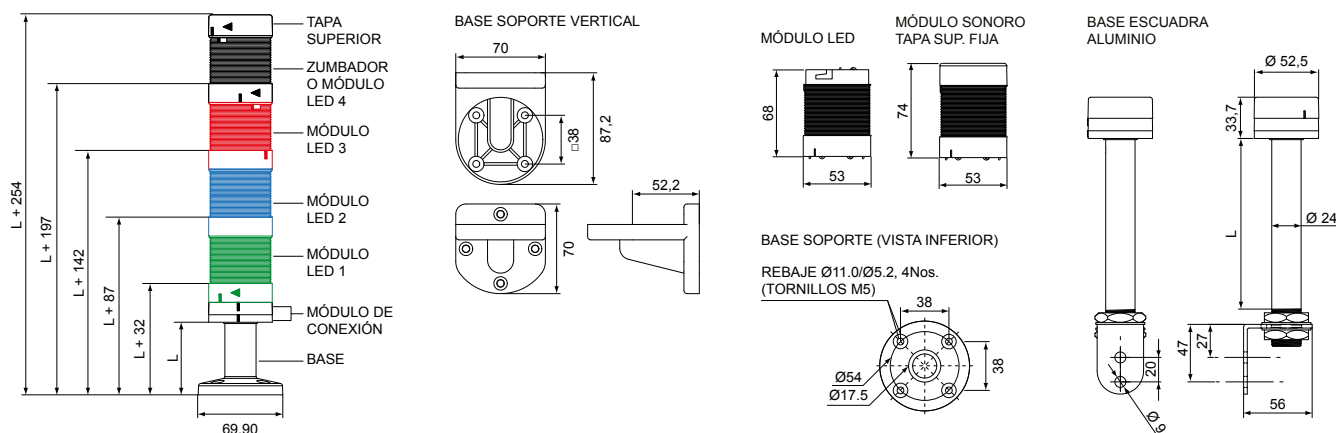

Referencias

Módulos LED luz Fija



- Ámbar
- Azul
- Verde
- Rojo
- Blanco

Módulos LED Intermitentes



- Ámbar
- Azul
- Verde
- Rojo
- Blanco

Módulos LED luz Rotativa



- Rojo

Módulos sonoros



- Zumbador continuo
- Zumbador intermitente

Bases

descripción	referencia	precio
Base soporte. Longitud L=60mm*	BS	43,74
Base soporte larga. Longitud L=110mm*	BSL	43,74
Base escuadra aluminio. Longitud L=200mm*	BEA200	107,92



(*) las bases incluyen la tapa superior de la columna

Soportes

descripción	referencia	precio
Soporte vertical	BSV	17,60



GUÍA DE SELECCIÓN DE PILOTOS

Fijación a presión

TECNOLOGIA LED (ALTA LUMINOSIDAD)
Ø 8

(intermitente) ancho frontal de 3mm



260C 260N 261N 262

Pág. 261

Ø 5,6			Ø 8,6				
161	163	165	212	213	215	241	245
Pág. 262			Pág. 263				

Fijación por tuerca

TECNOLOGIA LED
Ø 16,5 Ø 22,5



460L 560L

Pág. 261

TECNOLOGIA LED
ZUMBADORES Ø 22,5



Z60 Z60L

Pág. 262

TECNOLOGIA LED BICOLOR
Ø 22,5



560L230RV

Pág. 261

Ø 13,5				Ø 16,5			Ø 20,5	
333	335	360	361	435	460	461	370	371
Pág. 263				Pág. 264			Pág. 265	

Ø 22,5			Ø 25,5		Ø 29,5		Ø 30,5
535	560	561	470	471	570	571	735
Pág. 265			Pág. 265		Pág. 266		Pág. 266

Montaje en superficie

Ø 70



995



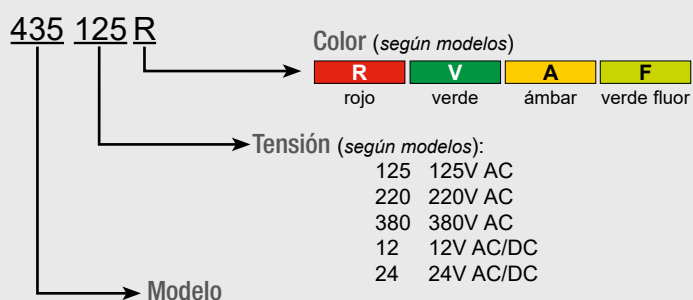

Pág. 266

Descripción de la referencia



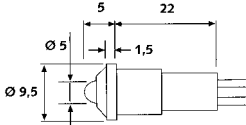

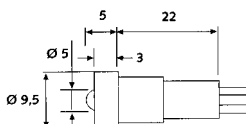
PILOTOS LED ALTA LUMINOSIDAD

Fijación a presión Ø8mm, conexión por cables

Fijación a presión Ø8mm, conexión por cables					230V AC	24V AC/DC
dimensiones	descripción	embalaje	ref. / precio	ref. / precio		
Ancho frontal 1,5mm						
	Frontal cromado	Rojo	50	260C230R 3,29	260C24R 3,29	
		Verde	50	260C230V 3,29	260C24V 3,29	
		Ámbar	50	260C230A 3,29	260C24A 3,29	
		Frontal negro	Rojo	50	260N230R 2,98	260N24R 2,98
			Verde	50	260N230V 2,98	260N24V 2,98
			Ámbar	50	260N230A 2,98	260N24A 2,98
		Frontal negro y luz intermitente	Rojo	50		261N24R 3,67
	Ancho frontal 3 mm					
	Frontal negro	Rojo	50	262230R 2,98	26224R 2,98	
		Verde	50	262230V 2,98	26224V 2,98	
		Ámbar	50	262230A 2,98	26224A 2,98	
						

PILOTOS MULTI-LED

Fijación por tuerca, conexión por bornes

			230V AC	24V AC/DC
	color	embalaje	ref. / precio	ref. / precio
Ø de fijación 22,5 mm				
 560L230R	■ Rojo	10	560L230R 7,42	560L24R 7,42
	■ Verde	10	560L230V 7,42	560L24V 7,42
	■ Azul	10	560L230Z 7,42	560L24Z 7,42
	■ Amarillo	10	560L230A 7,42	560L24A 7,42
	□ Blanco	10	560L230B 7,42	560L24B 7,42
	■/■ Rojo / verde	10	560L230VR 11,38	
Ø de fijación 16,5 mm				
 460L230V	■ Rojo	20	460L230R 6,90	460L24R 6,90
	■ Verde	20	460L230V 6,90	460L24V 6,90
	■ Azul	20	460L230Z 6,90	460L24Z 6,90
	■ Amarillo	20	460L230A 6,90	460L24A 6,90
	□ Blanco	20	460L230B 6,90	460L24B 6,90
				¡NUEVO!

ZUMBADORES

Fijación por tuerca, conexión por bornes



Pilotos avisadores sonoros mediante zumbador que proporcionan una señal sonora de alarma. Modelos con señal luminosa adicional Especialmente adecuado para entornos industriales.

Características:

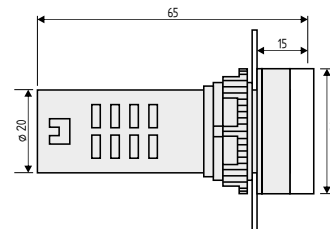

- Ahorro energético debido a su bajo consumo.
- Adecuado para su uso en entornos industriales. No produce interferencias.
- Haz de luz frío. No desprende calor.
- Inmune a daños producidos por golpes y vibraciones.
- Larga vida.
- Modelos sonoro y sonoro+luminoso.
- Nivel sonoro 50dB.



	Ø de fijación	función	tensión	color	embalaje	referencia	precio
	22,5 mm	Sonoro	230V AC	■ negro	10	Z60230N	11,26
			24V AC/DC	■ negro	10	Z6024N	11,26
	22,5 mm	Sonoro + luminoso intermitente	230V AC	■ rojo	10	Z60L230R	13,02
			24V AC/DC	■ rojo	10	Z60L24R	13,02







PILOTOS

Fijación a presión, conexión por cables

				Neón			Incandescente	
Modelo	color	embalaje		125V AC	220V AC	380V AC	12V AC/DC	24V AC/DC
Ø de fijación 5,6 mm								
 161	■ Rojo	50		161125R 2,18	161220R 2,18		16112R 2,52	16124R 2,52
	■ Verde	50		161125F 2,52	161220F 2,52		16112V 2,52	16124V 2,52
	■ Ámbar	50		161125A 2,18	161220A 2,18		16112A 2,52	16124A 2,52
 163	■ Rojo	50		163125R 2,18	163220R 2,18		16312R 2,52	16324R 2,52
	■ Verde	50		163125F 2,52	163220F 2,52		16312V 2,52	16324V 2,52
	■ Ámbar	50		163125A 2,18	163220A 2,18		16312A 2,52	16324A 2,52
 165	■ Rojo	50		165125R 2,18	165220R 2,31		16512R 2,68	16524R 2,68
	■ Verde	50		165125F 2,52	165220F 2,68		16512V 2,68	16524V 2,68
	■ Ámbar	50		165125A 2,18	165220A 2,31		16512A 2,68	16524A 2,68

PILOTOS

Fijación a presión, conexión por cables

Fijación a presión, conexión por cables			Neón			Incandescente	
Modelo	color	embalaje	125V AC	220V AC	380V AC	12V AC/DC	24V AC/DC
Ø de fijación 8,6 mm							
 212	 Rojo	50	212125R	212220R	212380R	21212R	21224R
			1,71	1,71	1,71	2,02	2,02
	 Verde	50	212125F	212220F	212380F	21212V	21224V
			2,02	2,02	2,02	2,02	2,02
 213	 Rojo	50	213125R	213220R	213380R	21312R	21324R
			1,71	1,71	1,71	2,02	2,02
	 Verde	50	213125F	213220F	213380F	21312V	21324V
			2,02	2,02	2,02	2,02	2,02
 215	 Rojo	50	215125R	215220R	215380R	21512R	21524R
			1,71	1,71	1,71	2,02	2,02
	 Verde	50	215125F	215220F	215380F	21512V	21524V
			2,02	2,02	2,02	2,02	2,02
 241	 Rojo	50	241125R	241220R	241380R	24112R	24124R
			2,07	2,07	2,07	2,31	2,31
	 Verde	50	241125F	241220F	241380F	24112V	24124V
			2,31	2,31	2,31	2,31	2,31
 245	 Rojo	50	245125R	245220R	245380R	24512R	24524R
			2,10	2,10	2,10	2,40	2,40
	 Verde	50	245125F	245220F	245380F	24512V	24524V
			2,40	2,40	2,40	2,40	2,40
 Ámbar	50	245125A	245220A	245380A	24512A	24524A	
		2,10	2,10	2,10	2,40	2,40	

Fijación por tuerca, conexión por bornes

Fijación por tuerca, conexión por bornes			Neón			Incandescente	
Modelo	color	embalaje	125V AC	220V AC	380V AC	12V AC/DC	24V AC/DC
Ø de fijación 13,5 mm							
 333	■ Rojo	50	333125R	333220R	333380R	33312R	33324R
			4,04	4,04	4,04	4,48	4,48
	■ Verde	50	333125F	333220F	333380F	33312V	33324V
			4,48	4,48	4,48	4,48	4,48
	■ Ámbar	50	333125A	333220A	333380A	33312A	33324A
			4,04	4,04	4,04	4,48	4,48







PILOTOS

Fijación por tuerca, conexión por bornes

Fijación por tuerca, conexión por bornes			Neón			Incandescente	
Modelo	color	embalaje	125V AC	220V AC	380V AC	12V AC/DC	24V AC/DC
Ø de fijación 13,5 mm							
 335	 Rojo	50	335125R	335220R	335380R	33512R	33524R
			3,99	3,99	3,99	4,45	4,45
	 Verde	50	335125F	335220F	335380F	33512V	33524V
			4,45	4,45	4,45	4,45	4,45
 Ámbar	50	335125A	335220A	335380A	33512A	33524A	
		3,99	3,99	3,99	4,45	4,45	
 360	 Rojo	50	360125R	360220R	360380R	36012R	36024R
			3,74	3,74	3,74	4,04	4,04
	 Verde	50	360125F	360220F	360380F	36012V	36024V
			4,04	4,04	4,04	4,04	4,04
 Ámbar	50	360125A	360220A	360380A	36012A	36024A	
		3,74	3,74	3,74	4,04	4,04	
 361	 Rojo	50	361125R	361220R	361380R	36112R	36124R
			3,74	3,74	3,74	4,04	4,04
	 Verde	50	361125F	361220F	361380F	36112V	36124V
			4,04	4,04	4,04	4,04	4,04
 Ámbar	50	361125A	361220A	361380A	36112A	36124A	
		3,74	3,74	3,74	4,04	4,04	
Ø de fijación 16,5 mm							
 435	 Rojo	25	435125R	435220R	435380R	43512R	43524R
			4,87	4,87	4,87	5,19	5,19
	 Verde	25	435125F	435220F	435380F	43512V	43524V
			5,19	5,19	5,19	5,19	5,19
 Ámbar	25	435125A	435220A	435380A	43512A	43524A	
		4,87	4,87	4,87	5,19	5,19	
 460	 Rojo	25	460125R	460220R	460380R	46012R	46024R
			4,87	4,78	4,78	5,07	5,07
	 Verde	25	460125F	460220F	460380F	46012V	46024V
			5,07	5,07	5,07	5,07	5,07
 Ámbar	25	460125A	460220A	460380A	46012A	46024A	
		4,78	4,78	4,78	5,07	5,07	
 461	 Rojo	25	461125R	461220R	461380R	46112R	46124R
			4,78	4,78	4,78	5,07	5,07
	 Verde	25	461125F	461220F	461380F	46112V	46124V
			5,07	5,07	5,07	5,07	5,07
 Ámbar	25	461125A	461220A	461380A	46112A	46124A	
		4,78	4,78	4,78	5,07	5,07	





PILOTOS

Fijación por tuerca, conexión por bornes

Fijación por tuerca, conexión por bornes			Neón			Incandescente	
Modelo	color	embalaje	125V AC	220V AC	380V AC	12V AC/DC	24V AC/DC
Ø de fijación 20,5 mm							
 370	■ Rojo	50	370125R	370220R	370380R	37012R	37024R
			4,49	4,49	4,49	4,83	4,83
	■ Verde	50	370125F	370220F	370380F	37012V	37024V
			4,83	4,83	4,83	4,83	4,83
	■ Ámbar	50	370125A	370220A	370380A	37012A	37024A
			4,49	4,49	4,49	4,83	4,83
 371	■ Rojo	50	371125R	371220R	371380R	37112R	37124R
			4,49	4,49	4,49	4,83	4,83
	■ Verde	50	371125F	371220F	371380F	37112V	37124V
			4,83	4,83	4,83	4,83	4,83
	■ Ámbar	50	371125A	371220A	371380A	37112A	37124A
			4,49	4,49	4,49	4,83	4,83
Ø de fijación 22,5 mm							
 535	■ Rojo	25	535125R	535220R	535380R	53512R	53524R
			6,40	6,40	6,40	6,68	6,99
	■ Verde	25	535125F	535220F	535380F	53512V	53524V
			6,68	6,99	6,99	6,68	6,99
	■ Ámbar	25	535125A	535220A	535380A	53512A	53524A
			6,40	6,40	6,40	6,68	6,99
 560	■ Rojo	25	560125R	560220R	560380R	56012R	56024R
			6,40	6,40	6,40	6,99	6,99
	■ Verde	25	560125F	560220F	560380F	56012V	56024V
			6,68	6,99	6,99	6,99	6,99
	■ Ámbar	25	560125A	560220A	560380A	56012A	56024A
			6,40	6,40	6,40	6,99	6,99
 561	■ Rojo	25	561125R	561220R	561380R	56112R	56124R
			6,40	6,40	6,40	6,99	6,99
	■ Verde	25	561125F	561220F	561380F	56112V	56124V
			6,40	6,99	6,99	6,99	6,99
	■ Ámbar	25	561125A	561220A	561380A	56112A	56124A
			6,40	6,40	6,40	6,99	6,99
Ø de fijación 25,5 mm							
 470	■ Rojo	25	470125R	470220R	470380R	47012R	47024R
			5,74	5,74	5,74	5,85	5,85
	■ Verde	25	470125F	470220F	470380F	47012V	47024V
			5,85	5,85	5,85	5,85	5,85
	■ Ámbar	25	470125A	470220A	470380A	47012A	47024A
			5,74	5,74	5,74	5,85	5,85

PILOTOS

Fijación por tuerca, conexión por bornes

Fijación por tuerca, conexión por bornes			Neón			Incandescente	
Modelo	color	embalaje	125V AC	220V AC	380V AC	12V AC/DC	24V AC/DC
Ø de fijación 25,5 mm							
 471	■ Rojo	25	471125R	471220R	471380R	47112R	47124R
			5,74	5,74	5,74	5,85	5,85
	■ Verde	25	471125F	471220F	471380F	47112V	47124V
			5,85	5,85	5,85	5,85	5,85
	■ Ámbar	25	471125A	471220A	471380A	47112A	47124A
			5,74	5,74	5,74	5,85	5,85
Ø de fijación 29,5 mm							
 570	■ Rojo	25	570125R	570220R	570380R	57012R	57024R
			7,59	7,59	7,59	8,48	8,48
	■ Verde	25	570125F	570220F	570380F	57012V	57024V
			8,48	8,48	8,48	8,48	8,48
	■ Ámbar	25	570125A	570220A	570380A	57012A	57024A
			7,59	7,59	7,59	8,48	8,48
 571	■ Rojo	25	571125R	571220R	571380R	57112R	57124R
			7,59	7,59	7,59	8,48	8,48
	■ Verde	25	571125F	571220F	571380F	57112V	57124V
			8,48	8,48	8,48	8,48	8,48
	■ Ámbar	25	571125A	571220A	571380A	57112A	57124A
			7,59	7,59	7,59	8,48	8,48
Ø de fijación 30,5 mm							
 735	■ Rojo	1	735125R	735220R	735380R	73512R	73524R
			8,82	8,82	8,82	9,70	9,70
	■ Verde	1	735125F	735220F	735380F	73512V	73524V
			9,70	9,70	9,70	9,70	9,70
	■ Ámbar	1	735125A	735220A	735380A	73512A	73524A
			8,82	8,82	8,82	9,70	9,70

Montaje en superficie Ø 70 mm



995R

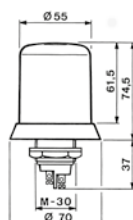

Zócalo negro



descripción	colores	embalaje	referencia	precio
Piloto de montaje en superficie con portalámparas E14 (lámpara no incluida). Tensión 220V~	■ Rojo	1	994R	18,84
	■ Verde	1	994V	18,84
	■ Ámbar	1	994A	18,84

Zócalo cromado

descripción	colores	embalaje	referencia	precio
Piloto de montaje en superficie con portalámparas E14 (lámpara no incluida). Tensión 220V~	■ Rojo	1	995R	18,84
	■ Verde	1	995V	18,84
	■ Ámbar	1	995A	18,84

ACCESORIOS PARA PILOTOS

Aros

	descripción	Ø piloto	embalaje	referencia	precio
 EC13	Aro cromado	13,5mm (series 360 y 361)	5	EC13	0,75
	Aro cromado	16,5mm (series 460 y 461)	5	EC16	0,75
	Aro cromado	22,5mm (series 560 y 561)	5	EC22	0,75
 EN13	Aro negro	13,5mm (series 360 y 361)	5	EN13	0,49
	Aro negro	16,5mm (series 460 y 461)	5	EN16	0,49
	Aro negro	22,5mm (series 560 y 561)	5	EN22	0,49



PULSADORES

Fijación por tuerca, conexión por bornes

	descripción	colores	embalaje	referencia	precio
 P117	1-NA 2A/250V~	■ rojo	25	P117R	5,52
		■ verde	25	P117V	5,52
		□ blanco	25	P117B	5,52
	1-NC 2A/250V~	■ rojo	25	P117CR	5,52
		■ verde	25	P117CV	5,52
		□ blanco	25	P117CB	5,52

INTERRUPTORES DE TECLA LUMINOSOS

Fijación por presión, conexión por lengüeta faston 6,3 x 0,8 mm

	descripción	colores	embalaje	referencia	precio
 IL901	Montaje 11 x 30 mm				
	Interruptor unipolar 220V~	■ rojo	20	IL901R	2,85
 IL902	Interruptor unipolar 220V~	■ verde	20	IL901F	3,16
	Montaje 22 x 30 mm				
	Interruptor bipolar 220V~	■ verde	10	IL902F	4,58
	Interruptor bipolar 220V~	■ rojo	10	IL902R	4,09
 IL903RR	Interruptor bipolar 220V~	■ ámbar	10	IL902A	4,09
	2 interruptores unipolares 220V~	■ rojo/rojo	10	IL903RR	5,85

VEHICULO ELÉCTRICO

Walthers
 Elektrotechnische Systeme

Tecnología líder en VE

La llegada extensiva de vehículos eléctricos en el mercado crea nuevas necesidades en infraestructuras VE y oportunidades para una mejor gestión de la energía eléctrica con las smart grids o redes inteligentes que aportan eficiencia al conjunto del sistema eléctrico. La aparición de nuevas infraestructuras eléctricas de recarga ha implicado el desarrollo de nuevas normativas internacionales para las conexiones de alimentación que incluyen la comunicación con los puntos de recarga.

La elaboración de proyectos juntamente con el líder mundial de fabricación de automóviles y con empresas de servicios públicos han llevado a WALTHER a una posición de liderazgo tecnológico con una gama de productos especializada en la alimentación de vehículos eléctricos.

Tomas y Clavijas con cable

La carga de un vehículo eléctrico requiere la conexión entre la toma de la infraestructura (postes o cajas de pared) y el dispositivo del vehículo. Los fabricantes de equipamiento deben realizar la conexión se mediante cables especiales de carga que deben superar las exigentes pruebas de resistencia a la tracción y al peso. Las tomas y clavijas con cable superan estas pruebas e incorporan los elementos de codificación por resistencia para permitir la codificación vehículo-infraestructura.

Toma de carga VE Tipo II

intensidad	fases	polos	sección terminales	longitud cable	peso	referencia	precio
16 A	3	7	5x2,5 + 0,5mm ²	5m	3,5kg	9781060000	Consultar
32 A	3	7	5x6 + 0,5mm ²	5m	5kg	9783060000	Consultar

Clavija de carga VE Tipo II

intensidad	fases	polos	sección terminales	longitud cable	peso	referencia	precio
16 A	3	7	5x2,5 + 0,5mm ²	5m	3,5kg	9781070000	Consultar
32 A	3	7	5x6 + 0,5mm ²	5m	5kg	9783070000	Consultar

Toma de carga VE Tipo I

intensidad	fases	polos	sección terminales	longitud cable	peso	referencia	precio
16 A	1	5	3x2,5 + 0,5mm ²	5m	2,5kg	9781050000	Consultar
32 A	1	5	3x6 + 0,5mm ²	5m	4,0kg	9783050000	Consultar



VEHICULO ELÉCTRICO

Cables de carga con seguridad

El modo 3 se trata de una toma de corriente específica para uso exclusivo de la carga de vehículos eléctricos siendo el modo que ofrece mayor seguridad. Este modo está generalizado en las infraestructuras fijas (estaciones de carga, postes, cajas de pared) estando las funciones de comunicación y protección integradas en la instalación fija. La parte de infraestructura incorpora la protección de sobretensiones transitorias, protección diferencial, magnetotérmico y control de carga gracias a la función comunicación.

Modo de carga 3. Cable VE con toma y conector tipo II

long. Cable	intensidad	extremo carga	extremo coche	peso	referencia	precio
5m	16A 480V	Tipo II 7P	Tipo II 7P	4,0kg	9771020000	Consultar
5m	32A 480V	Tipo II 7P	Tipo II 7P	5,5kg	9773020000	Consultar
5m	16A 230V	Tipo II 7P	Tipo I 7P	3kg	9771010000	Consultar
5m	32A 230V	Tipo II 7P	Tipo I 7P	4,5kg	9773010000	Consultar



Tomas de carga IEC 62196-2

Las conexiones de tipo 2 se caracterizan por utilizar 7 polos que transmiten la carga e incorporan el conector de control (o comunicación) y el de proximidad (o detección).

Gracias a la comunicación con el vehículo mediante los contactos PC y PP la toma solo queda bloqueada en las dos partes una vez el conector se ha acoplado. Únicamente una vez bloqueados los conectores el sistema dará paso a la electricidad. De esta forma se maximiza la seguridad evitando el riesgo de enchufar o desenchufar bajo carga.



Modelo ECOSLIM

intensidad	tapa	bloqueo	Intensidad	polos	tipo	referencia	precio
16A	si	si	480V	5	ECOSLIM	9741205000	Consultar
32A	si	si	480V	5	ECOSLIM	9743205000	Consultar

Modelo EVOLUTION

intensidad	tapa	bloqueo	Intensidad	polos	tipo	referencia	precio
16A	si	si	480V	5	EVOLUTION	9741305000	Consultar
32A	si	si	480V	5	EVOLUTION	9743305000	Consultar

Puntos de recarga EVOLUTION - versátiles, funcionales, elegantes.

La tecnología de carga inteligente WALTHER, se adapta perfectamente a las necesidades respectivas del uso privado, semipúblico y público. Las cajas de recarga combinan tecnología fiable, elegancia, diseño y confort de manejo ofreciendo una extensa gama de posibilidades para todas las tipos de necesidades.



Equipos de testeo

Instrumentación para profesionales.

Con el probador/simulador EV se puede simular un punto de recarga para verificar cualquier vehículo eléctrico.



También existen equipos portátiles para verificar el correcto funcionamiento de las estaciones de recarga o diagnosticar los fallos de servicio.



GUÍA DE SELECCIÓN DE TOMAS Y CAJAS ESTANCAS **CEEtyp**Serie **CEEtyp** mondo

Bases semiempotrables Schuko	Bases Schuko
	
Pág. 271	Pág. 271

Serie **CEEtyp** IP447

Clavijas	Prolongadores
	
Pág. 272	Pág. 272

Serie **CEEtyp** IP667

Bases semi-empotrables inclinadas	Bases semi-empotrables rectas
	
Pág. 273	Pág. 273

Bases semi-empotrables inclinadas	Bases semi-empotrables rectas
	
Pág. 272	Pág. 273

Bases murales	Bases conectoras (clavijas murales)
	
Pág. 274	Pág. 274

Bases murales	Bases conectoras
	
Pág. 273	Pág. 273

Clavijas	Prolongadores
	
Pág. 274	Pág. 274

Otras series **CEEtyp**



Serie Norvo - muy baja tensión <50V	Serie Espectáculo	Bases y Clavijas 7 Polos
		
Consultar	Consultar	Consultar

TOMAS DE CORRIENTE **CEEtyp** mundo

Características

- Bases semi-empotrables
- Bases de superficie
- Protección IP44
- Disponible 3, 4 y 5 polos
- Color gris claro RAL 7035
- Opción bloqueo por llave

Bases semi-empotrables Schuko

	intensidad	polos	color	embalaje	referencia	precio
	16A	2P+T	gris	10	10001	6,83
	16A	2P+T	azul	10	10003	6,83
	16A	2P+T IP67	azul	10	10067	13,70

Bases CEEtyp mundo

	intensidad	polos	embalaje	referencia	precio
	16A	2P+T (schuko)	10	10007	15,47
	16A	2P+T	10	116306	41,60
	16A	3P+T	10	116406	42,15
	16A	3P+N+T	10	116	43,20
	32A	2P+T	10	136306	52,46
	32A	3P+T	10	136406	53,75
	32A	3P+N+T	10	136	54,81

TOMAS DE CORRIENTE **CEEtyp** DE NUEVA GENERACIÓN

Características

- Indicación de conexionado grabado en el cabezal.
- Doble seguridad. 2 tornillos por contacto.
- Prensaestopas incorporado. Resiste el chorro de agua y protege de las tensiones en el cable.
- Apertura fácil mediante destornillador.
- Sistema de juntas de estanqueidad imperdibles
- Mayor rapidez y facilidad de uso

TOMAS DE CORRIENTE **CEEtyp** IP447

Clavijas



230

intensidad	polos	embalaje	referencia	precio
16A	2P+T	10	210306	7,19
16A	3P+T	10	210406	7,35
16A	3P+N+T	10	210	10,36
32A	2P+T	10	230306	10,93
32A	3P+T	10	230406	9,74
32A	3P+N+T	10	230	14,18
63A	3P+T	5	260406	46,56
63A	3P+N+T	5	260	54,66

Prolongadores



330

intensidad	polos	embalaje	referencia	precio
16A	2P+T	10	310306	9,40
16A	3P+T	10	310406	11,50
16A	3P+N+T	10	310	13,15
32A	2P+T	10	330306	15,05
32A	3P+T	10	330406	14,09
32A	3P+N+T	10	330	17,00
63A	3P+T	5	360406	58,28
63A	3P+N+T	5	360	60,86

Bases semi-empotrables inclinadas



530

intensidad	polos	embalaje	referencia	precio
16A	2P+T	10	510306	8,36
16A	3P+T	10	510406	9,57
16A	3P+N+T	10	510	13,20
32A	2P+T	10	530306	13,68
32A	3P+T	10	530406	10,93
32A	3P+N+T	10	530	18,73
63A	3P+T	5	560406	50,00
63A	3P+N+T	5	560	53,58

Bases semi-empotrables rectas



430

intensidad	polos	embalaje	referencia	precio
16A	2P+T	10	410306	9,14
16A	3P+T	10	410406	10,98
16A	3P+N+T	10	410	13,03
32A	2P+T	10	430306	15,24
32A	3P+T	10	430406	12,24
32A	3P+N+T	10	430	18,45
63A	3P+T	5	460406	49,73
63A	3P+N+T	5	460	55,29

Bases murales



130

intensidad	polos	embalaje	referencia	precio
16A	2P+T	10	110306	11,94
16A	3P+T	10	110406	10,72
16A	3P+N+T	10	110	14,18
32A	2P+T	10	130306	16,97
32A	3P+T	10	130406	15,80
32A	3P+N+T	10	130	19,08
63A	3P+T	2	161406	68,83
63A	3P+N+T	2	161	70,26

Bases conectoras (clavijas murales)



630

intensidad	polos	embalaje	referencia	precio
16A	2P+T	10	610306	11,33
16A	3P+T	10	610406	12,94
16A	3P+N+T	10	610	15,93
32A	2P+T	10	630306	18,27
32A	3P+T	10	630406	20,23
32A	3P+N+T	10	630	20,61

TOMAS DE CORRIENTE CEEtyp IP667

Bases semi-empotrables inclinadas



539

intensidad	polos	embalaje	referencia	precio
16A	2P+T	10	519306	31,63
16A	3P+T	10	519406	35,06
16A	3P+N+T	10	519	37,43
32A	2P+T	10	539306	44,05
32A	3P+T	10	539406	44,93
32A	3P+N+T	10	539	48,44
63A	3P+T	5	569406	109,11
63A	3P+N+T	5	569	113,07
125A	3P+T	2	579406	162,86
125A	3P+N+T	2	579	172,94

Bases semi-empotrables rectas



439

intensidad	polos	embalaje	referencia	precio
16A	2P+T	10	419306	31,63
16A	3P+T	10	419406	35,06
16A	3P+N+T	10	419	37,43
32A	2P+T	10	439306	44,05
32A	3P+T	10	439406	44,93
32A	3P+N+T	10	439	48,44
63A	3P+T	5	469406	109,11
63A	3P+N+T	5	469	113,07
125A	3P+T	2	479406	162,86
125A	3P+N+T	2	479	172,94

TOMAS DE CORRIENTE **CEEtyp IP667**

Bases murales



139

intensidad	polos	embalaje	referencia	precio
16A	3P+N+T	10	119	48,71
32A	3P+N+T	10	139	65,23
63A	3P+T	2	169406	99,88
63A	3P+N+T	2	169	99,51
125A	3P+T	1	179406	208,00
125A	3P+N+T	1	179	232,98

Bases conectoras (clavijas murales)



638

intensidad	polos	embalaje	referencia	precio
16A	2P+T	2	618306	81,24
16A	3P+T	2	618406	87,44
16A	3P+N+T	2	618	93,59
32A	2P+T	2	638306	92,14
32A	3P+T	2	638406	100,52
32A	3P+N+T	2	638	105,20
63A	3P+T	2	668406	155,10
63A	3P+N+T	2	668	161,28
125A	3P+T	1	678406	288,23
125A	3P+N+T	1	678	298,29

Clavijas



239

intensidad	polos	embalaje	referencia	precio
16A	2P+T	10	219306	29,36
16A	3P+T	10	219406	35,06
16A	3P+N+T	10	219	36,37
32A	2P+T	10	239306	43,41
32A	3P+T	10	239406	47,01
32A	3P+N+T	10	239	49,94
63A	3P+T	5	269406	68,78
63A	3P+N+T	5	269	70,99
125A	3P+T	2	279406	122,99
125A	3P+N+T	2	279	140,26

Prolongadores





339





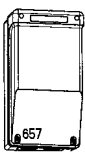

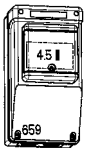

intensidad	polos	embalaje	referencia	precio
16A	2P+T	10	319306	35,13
16A	3P+T	10	319406	39,20
16A	3P+N+T	10	319	42,53
32A	2P+T	10	339306	51,45
32A	3P+T	10	339406	53,81
32A	3P+N+T	10	339	58,15
63A	3P+T	5	369406	77,13
63A	3P+N+T	5	369	80,58
125A	3P+T	2	379406	170,52
125A	3P+N+T	2	379	177,76

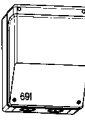
CAJAS ESTANCAS IP67 PARA BASES EMPOTRABLES Y APARELLAJE MODULAR



Medidas 237 x 125 x 100,5

		descripción	referencia	precio
		Caja con plano inclinado sin ventana	6579901	41,07
		Caja con plano inclinado y ventana practicable Capacidad aparellaje modular: 4,5 módulos	6599901	53,91

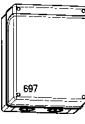
Medidas 237 x 183 x 151,5

		descripción	referencia	precio
		Caja con plano inclinado sin ventana	6919901	57,64
		Caja con plano inclinado y ventana practicable Capacidad aparellaje modular: 9 módulos	6929901	59,52
		Caja recta con ventana practicable Capacidad aparellaje modular: 9 módulos	6939901	59,46
		Caja recta con ventana practicable Capacidad aparellaje modular: 2 x 9 módulos	6969901	63,41
		Caja recta sin ventana	6979901	58,58

Medidas 370 x 183 x 151,5

		descripción	referencia	precio
		Caja con plano inclinado y ventana practicable Capacidad aparellaje modular: 9 módulos	6989901	65,22

Medidas 475 x 183 x 151,5

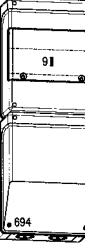
		descripción	referencia	precio
		Caja recta con ventana practicable combinada con caja inclinada sin ventana Capacidad aparellaje modular: 9 módulos	6949901	124,30







CAJAS ESTANCAS IP67 EQUIPADAS CON TOMAS DE CORRIENTE CABLEADAS, PREPARADAS PARA SU CONEXIÓN

Medidas 237 x 183 x 151,5



6923006P

Caja con plano inclinado y ventana practicable
Capacidad aparellaje modular: 9 módulos

BASE SCHUKO	BASE 16A		BASE 32A		BASE 63A		BASE 125A	AUTOMÁTICO				BORNA TIERRA
								16A		32A		
	UNIP.	TRIP.	UNIP.	TRIP.	UNIP.	TRIP.	UNIP.	TRIP.	UNIP.	TRIP.		
2x	1x											
2x	1x							2x	1x		1x	
2x		1x										
2x			1x									
2x			1x					2x			1x	
2x				1x								
4x												
2x	2x											
2x	2x							2x	2x		1x	

referencia precio

6923003 120,30

6923003P 213,64

6923004 126,28

6923006 124,39

6923006P 226,99

6923007 135,60

6924001 126,34







6924007 145,40

6924007P 332,37



6924010

Caja con plano inclinado y ventana practicable
Capacidad aparellaje modular: 9 módulos

BASE SCHUKO	BASE 16A		BASE 32A		BASE 63A		BASE 125A	AUTOMÁTICO				BORNA TIERRA
								16A		32A		
	UNIP.	TRIP.	UNIP.	TRIP.	UNIP.	TRIP.	UNIP.	TRIP.	UNIP.	TRIP.	UNIP.	TRIP.
2x		2x										
2x	1x		1x									
2x	1x		1x					2x	1x		1x	1x
2x		1x		1x								
2x			2x									

6924008 157,32

6924009 149,48

6924009P 343,93

6924010 166,64







6924011 175,96

Medidas 370 x 183 x 151,5



6983004

Caja con plano inclinado y ventana practicable
Capacidad aparellaje modular: 9 módulos

BASE SCHUKO	BASE 16A		BASE 32A		BASE 63A		BASE 125A	AUTOMÁTICO				BORNA TIERRA
	 3 P + N	 3 P + N + G	 3 P + N	 3 P + N + G	 3 P + N	 3 P + N + G	 3 P + N + G	16A		32A		
	UNIP.	TRIP.	UNIP.	TRIP.	UNIP.	TRIP.	UNIP.	TRIP.	UNIP.	TRIP.		
2x			1x									
2x					1x							
1x	1x				1x							
1x		1x			1x							
6x												

referencia precio

6983001 184,49

6983002 190,34

6983003 194,02

6983004 205,85















6986001 163,72

Medidas 404 x 290 x 171,5



6825003

Caja con plano inclinado y ventana practicable
Capacidad aparellaje modular: 13 módulos

BASE SCHUKO	BASE 16A		BASE 32A		BASE 63A		BASE 125A	AUTOMÁTICO				BORNA TIERRA	
	 2P+N	 3P+N	 3P+N+G	 3P+N+G	 3P+N+G	 3P+N+G	 3P+N+G	16A		32A			
									UNIP.	TRIP.	UNIP.	TRIP.	
3x	1x		1x										
3x			1x		1x								
3x				1x		1x							
3x						1x	1x						
2x	2x		2x										
2x		2x		2x									

referencia precio

6825001 218,18

6825002 258,96

6825003 276,00

6825004 473,60

6826001 239,74

6826002 274,04

CONECTORES MULTIPOLARES

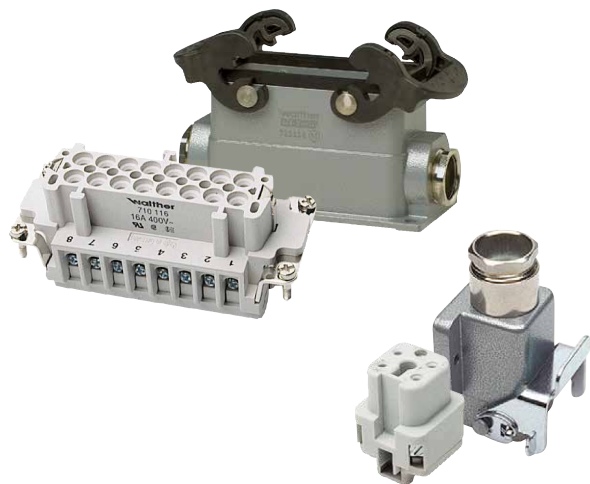

Funciones

Los conectores multipolares garantizan la conexión eléctrica de potencia y de señal en aplicaciones industriales, automatización de procesos, maquinaria, instalaciones de espectáculos, robótica,...

Conforme a las normas

- IEC 60 664-1
- DIN VDE 0627
- DIN VDE 0110
- EN 61 984
- EN 60 259
- DIN/IEC 512

Características generales

- Modularidad de bases y conjuntos.
- Entradas laterales y superiores.
- Bases plásticas y metálicas.
- Fundición de aluminio con recubrimiento protector.
- Posibilidades de elección de prensaestopas, capotas,...
- Accesorios.

BLOQUES DE CONTACTO 3 Y 4 POLOS

Bases



700104

descripción	embalaje	referencia	precio
3 polos + T	10	700103	9,51
4 polos + T	10	700104	11,20

Clavijas



700204

descripción	embalaje	referencia	precio
3 polos + T	10	700203	9,04
4 polos + T	10	700204	10,49

ENVOLVENTES 3 Y 4 POLOS



Zócalos



inclinación	junta	rosca	embalaje	material aislante		silumin	
				referencia	precio	referencia	precio
Recto	Plana 38x28 mm		10	700621	3,85	704303	5,92
En ángulo	Plana 38x28 mm		10	700622	3,73	704503	8,80
En ángulo	Entrada posterior 38x28 mm	1 x M20	10	T700620MV	6,86	T701403MV	17,19

ENVOLVENTES 3 Y 4 POLOS

Cubiertas

	descripción	rosca	embalaje	material aislante		silumin	
				referencia	precio	referencia	precio
	Cubierta recta	1 x M20	10	T700625MV	4,58	T702803MV	6,56
	Cubierta con mecanismo de bloqueo	1 x M20	10	T700623MV	5,45	T703803MV	10,08
	En ángulo	1 x M20	10	T700624MV	4,80	T702603MV	9,57
	Cubierta		10	700631	4,41		

BLOQUES DE CONTACTOS

Bases

	descripción	embalaje	referencia	precio
 710620	6 polos + T	10	710620*	47,84
	6 polos + T (numerados del 7 al 12)	10	710692*	36,39
 710116	6 polos + T	10	710106	10,49
	10 polos + T	10	710110	13,45
	16 polos + T	10	710116	17,13
	16 polos + T Numerados del 17 al 32	10	710132	17,61
	24 polos + T	10	710124	22,25
	24 polos + T (numerados del 25 al 48)	10	710148	22,73





Clavijas

	descripción	embalaje	referencia	precio
 710621	6 polos + T	10	710621*	43,57
	6 polos + T (numerados del 7 al 12)	10	710693*	32,99
 710216	6 polos + T	10	710206	10,41
	10 polos + T	10	710210	13,27
	16 polos + T	10	710216	16,33
	16 polos + T (numerados del 17 al 32)	10	710232	22,96
	24 polos + T	10	710224	21,14
	24 polos + T (numerados del 25 al 48)	10	710248	23,29





* Los bloques de contactos 6 polos 35A combinan con los zócalos y cubiertas de 16 polos.

ZÓCALOS

Empotrables con mecanismo de cierre

	polos	tamaño	nº de cierres	emb.	referencia	precio
	6 polos	43x80x27 mm	1	10	714306	12,80
	10 polos	43x93x27 mm	2	10	714110	18,73
	16 polos	43x113x27 mm	2	10	714116	19,86
	24 polos	43x140x27 mm	2	10	714124	21,46
	32 polos	79x124x30 mm	2	10	714132	35,70
	48 polos	120x145x100 mm	1	1	714348	67,76

De mural con mecanismo de cierre (prensaestopas incorporado)

	polos	altura	rosca	nº de cierres	emb.	referencia	precio
	6 polos	52 mm	1 x M20	1	10	P711406MV	21,46
	6 polos	52 mm	2 x M20	1	10	P711506MV	25,31
	10 polos	52 mm	1 x M20	2	10	P711010MV	29,61
	10 polos	52 mm	2 x M20	2	10	P711110MV	32,31
	16 polos	68 mm	1 x M25	2	10	P711016MV	31,05
	16 polos	68 mm	2 x M25	2	10	P711116MV	35,36
	24 polos	68 mm	1 x M25	2	10	P711024MV	35,36
	24 polos	68 mm	2 x M25	2	10	P711124MV	39,50
	32 polos	72 mm	1 x M32	2	10	T711032MV	55,62
	32 polos	72 mm	2 x M32	2	10	T711132MV	65,21
	48 polos	100 mm	1 x M32	1	1	T711448MV	154,56
	48 polos	100 mm	2 x M32	1	1	T711548MV	160,96

CUBIERTAS

Con salida lateral (prensaestopas incorporado)

	polos	altura	rosca	nº de tetones	emb.	referencia	precio
	6 polos	56 mm	1 x M20	2	10	P712606MV	12,94
	10 polos	56 mm	1 x M20	4	10	P712010MV	16,49
	16 polos	65 mm	1 x M25	4	10	P718016MV	19,22
	24 polos	65 mm	1 x M25	4	10	P712024MV	21,27
	32 polos	80 mm	1 x M32	4	10	T718132MV	55,95
	48 polos	96 mm	1 x M32	2	1	T712648MV	77,21

Con salida vertical (prensaestopas incorporado)







	polos	altura	rosca	nº de tetones	embalaje	referencia	precio
	6 polos	56 mm	1 x M20	2	10	P712806MV	13,60
	10 polos	56 mm	1 x M20	4	10	P712210MV	17,46
	16 polos	65 mm	1 x M25	4	10	P718216MV	19,86
	24 polos	65 mm	1 x M25	4	10	P712224MV	21,92
	32 polos	80 mm	1 x M32	4	10	T718332MV	67,32
	48 polos	96 mm	1 x M32	2	1	T712848MV	81,87

Con mecanismo de cierre y salida vertical (prensaestopas incorporado)



















	polos	altura	rosca	nº de cierres	embalaje	referencia	precio
	6 polos	61,5 mm	1 x M20	1	10	P713806MV	16,97
	6 polos	77,5 mm	1 x M25	1	10	P753824MV	19,24
	10	61,5 mm	1 x M20	2	10	P713610MV	22,71
	10	77,5 mm	1 x M25	2	10	P753642MV	27,61
	16	80 mm	1 x M25	2	10	753672	36,37
	24	80 mm	1 x M25	2	10	713624	44,36
	32	82 mm	1 x M25	2	10	T713632MV	82,48

CONTACTOS

Individuales (6 combinaciones)

	descripción	disposición	embalaje	referencia	precio
	Montaje en lugar de tornillo de fijación	     	100	710600	0,64

Dobles (16 combinaciones)

	descripción	disposición	embalaje	referencia	precio
	Macho	       	100	710601	1,13
	Hembra	       	100	710602	1,25

SOPORTES PARA EMBARRADOS

Aisladores de línea

Hexagonal
hembra-hembra

P. 282

Soportes para embarrado

Montaje de perfil con entrefase variable

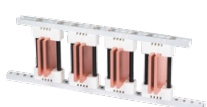

SB205-SB306

P. 283

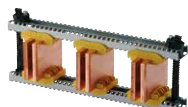

SB-ER

P. 284

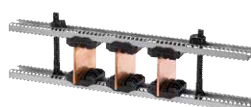

SB-ER POTENCIA

P. 284

Montaje de perfil con entrefase fijo



SBC 10

P. 285



SBC 20

P. 285

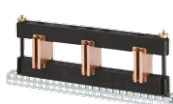

SBC 30

P. 286

Funciones

Los soportes aislantes para embarrados aseguran la fijación de las pletinas o de los embarrados de cobre o aluminio.

Conforme a las normas

- IEC 60439-1
- IEC 60865-1
- Homologaciones y certificados
- Lloyd's Register of Shipping
- ASEFA / LCIE
- ASTA

Características generales

Soporte para embarrados

- Alta resistencia dieléctrica
- Elevada resistencia mecánica
- Amagnetismo de las piezas de ensamblaje
- Gran resistencia al calor húmedo ("tropicalizados" en origen)

AISLADORES DE LINEA

Aislador hexagonal hembra-hembra



50312506

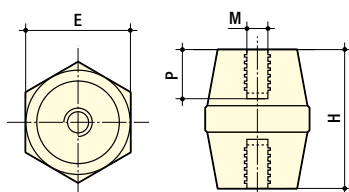

altura (H) mm	rosca M	profundidad (P) mm	diámetro (E) mm	referencia	precio
25	M6	5	21	50312506	1,25
30	M6	6	33	50313006	1,58
30	M8	8	33	50313008	1,80
35	M6	8	33	50313506	1,95
35	M8	8	33	50313508	2,13
35	M10	8	33	50313510	2,46
40	M8	10	40	50314008	2,46
40	M10	10	40	50314010	3,05
45	M8	10	41	50314508	3,38
45	M10	10	41	50314510	3,75
50	M8	14	46	50315008	4,62
50	M10	14	46	50315010	5,01
60	M10	14	50	50316010	6,00
65	M10	18	55	50316510	7,10
70	M12	25	55	50317012	8,88

SOPORTES PARA EMBARRADO MONTAJE DE PERFIL CON ENTREFASE VARIABLE

SB 205

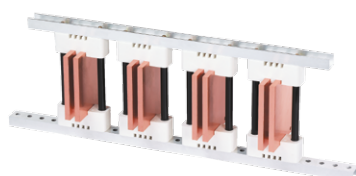

50225431

polos	altura pletina	referencia	precio
<ul style="list-style-type: none"> • Soporte para montaje de perfil con entrefases variable • Número de polos: 3/4 • Número de pletinas por fase: <ul style="list-style-type: none"> Espesor 5 mm: 1 a 4 Espesor 10 mm: 1 a 2 • Intensidad nominal admisible Iz: 900 a 3350A • Intensidad de cortocircuito máxima Icc: 120 kA • Tensión de aislamiento: 1000V AC 			
3 polos	50/60 mm	50225336	184,83
4 polos	50/60 mm	50225436	245,54
3 polos	80/100 mm	50225331	184,83
4 polos	80/100 mm	50225431	245,54
3 polos	125 mm	50225332	184,83
4 polos	125 mm	50225432	245,54
NOTA: referencias compuestas por soportes unipolares inferiores y superiores, tornillerías y 2 perfiles (superior e inferior)			

SB 306



50236432

polos	altura pletina	referencia	precio
<ul style="list-style-type: none"> • Soporte para montaje de perfil con entrefases variable • Número de polos: 3/4 • Número de pletinas por fase: <ul style="list-style-type: none"> Espesor 6 mm: 1 a 4 Espesor 10 mm: 1 a 3 • Intensidad nominal admisible Iz: 1000 a 5800A • Intensidad de cortocircuito máxima Icc: 120 kA • Tensión de aislamiento: 1000V AC 			
3 polos	80/100 mm	50236331	186,63
4 polos	80/100 mm	50236431	247,94
3 polos	125 mm	50236332	186,63
4 polos	125 mm	50236432	247,94
3 polos	160 mm	50236333	186,63
4 polos	160 mm	50236433	247,94
NOTA: referencias compuestas por soportes unipolares inferiores y superiores, tornillerías y 2 perfiles (superior e inferior)			

Accesorios para SB 205 / SB 306

Soportes

polos	espesor pletina	referencia	precio
Para SB 205	5 ó 10 mm de ancho	50225110	13,70
Para SB 306	6 ó 10 mm de ancho	50236110	14,00

Tornillería

descripción	embalaje	referencia	precio
Para pletinas de 50 ó 60 mm de ancho	2	50200063	12,29
Para pletinas de 80 ó 100 mm de ancho	2	50200100	12,29
Para pletinas de 120 ó 125 mm de ancho	2	50200125	12,29
Para pletinas de 160 mm de ancho	2	50200160	12,29

Perfiles de aluminio

polos	montaje	ancho	referencia	precio
3 polos	Superior	425 mm	52547201	13,45
3 polos	Inferior	525 mm	52547301	15,44
4 polos	Superior	575 mm	52547501	17,86
4 polos	Inferior	675 mm	52547601	19,76

SOPORTES PARA EMBARRADO MONTAJE DE PERFIL CON ENTREFASE VARIABLE

SB ER

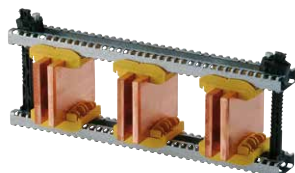

descripción	profundidad (mm)	referencia	precio
Contacto para barra de 5 mm		50255105	7,84
Contacto para barra de 10 mm		50255110	7,84
Kit varilla (barra altura 25 a 200 mm)		50255100	13,62
Perfil 380 mm	400	50255124	27,90
Perfil 480 mm	500	50255125	34,20
Perfil 580 mm	600	50255126	39,00
Perfil 780 mm	800	50255128	57,40
Perfil 2 m		50255120	94,00
Kit para armario SE Prisma (2 perfiles y 4 escuadras de fijación)	400	50255130	110,00

SB ER POTENCIA

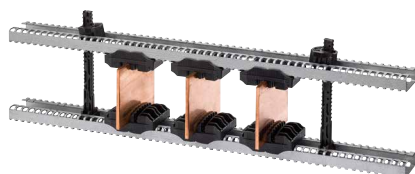

descripción	profundidad (mm)	referencia	precio
Contacto para barra de 5 mm		50255205	11,20
Contacto para barra de 10 mm		50255210	10,99
Kit varilla (barra altura 25 a 200 mm)		50255100	13,62
Perfil 380 mm	400	50255124	27,90
Perfil 480 mm	500	50255125	34,20
Perfil 580 mm	600	50255126	39,00
Perfil 780 mm	800	50255128	57,40
Perfil 2 m		50255120	94,00
Kit para armario SE Prisma (2 perfiles y 4 escuadras de fijación)	600	50255130	110,00

Dimensiones

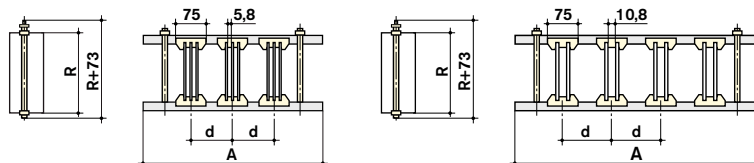

A (mm)	Armario (mm)
380	400
480	500
580	600
780	800

d min. 75

SOPORTES PARA EMBARRADO MONTAJE DE PERFIL CON ENTREFASE FIJO

SBC 10

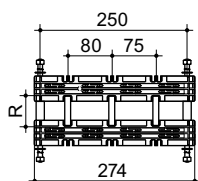
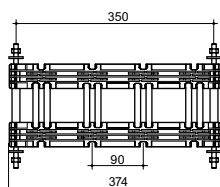

50246417

Dimensiones 3 polos
con 1 pletina de 10 mmDimensiones 4 polos
con 2 pletinas de 10 mm

polos	ancho (R)	nº x espesor	referencia	precio
<ul style="list-style-type: none"> • Soporte para el montaje de perfil con entrefases fijo • Número de polos: 3/4 • Número de pletinas por fase: <ul style="list-style-type: none"> - Espesor 5 mm: 1 a 2 - Espesor 10 mm: 1 a 2 • Intensidad nominal admisible Iz: 700 a 2750 A • Intensidad de cortocircuito máxima Icc: 50 kA • Tensión de aislamiento en 3 polos: 800V AC • Tensión de aislamiento en 4 polos: 1000V AC 				
3 polos	60 mm	1x10 / 2x10 mm	50246412	68,00
3 polos	80 mm	1x10 / 2x10 mm	50246417	85,30
3 polos	100 mm	1x10 / 2x10 mm	50246418	86,10
4 polos	60 mm	2x5 / 1x10 mm	50246512	83,10
4 polos	80 mm	2x5 / 1x10 mm	50246517	83,40
4 polos	100 mm	2x5 / 1x10 mm	50246518	84,20
4 polos	60 mm	1x10 / 2x10 mm	50246612	91,70
4 polos	80 mm	1x10 / 2x10 mm	50246617	92,30
4 polos	100 mm	1x10 / 2x10 mm	50246618	93,10

Accesorios

polos			referencia	precio
3 polos	Tope de sujeción	1x10 / 2x10 mm	50249034	36,80
4 polos	Tope de sujeción	1x10 / 2x10 mm	50249044	consultar

SBC 20

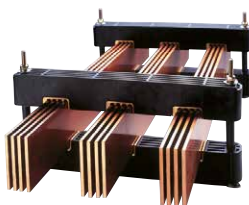

50248317

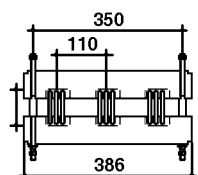

Dimensiones 3 polos

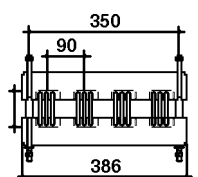

Dimensiones 4 polos

polos	ancho (R)	nº x espesor	referencia	precio
<ul style="list-style-type: none"> • Soporte para montaje de perfil con entrefases fijo • Número de polos: 3/4 • Número de pletinas por fase: <ul style="list-style-type: none"> - Espesor 5 mm: 1 a 4 - Espesor 10 mm: 1 a 2 • Intensidad nominal admisible Iz: 2650 a 4150 A • Intensidad de cortocircuito máxima Icc: 120 kA • Tensión de aislamiento: 1000V AC 				
3 polos	100 mm	5 mm	50248318	264,00
3 polos	120 mm	5 mm	50248320	269,00
3 polos	160 mm	5 mm	50248324	276,00
3 polos	100 mm	10 mm	50247318	265,00
3 polos	120 mm	10 mm	50247320	271,00
3 polos	160 mm	10 mm	50247324	276,00
4 polos	100 mm	5 mm	50248418	285,00
4 polos	120 mm	5 mm	50248420	291,00
4 polos	160 mm	5 mm	50248424	298,00
4 polos	100 mm	10 mm	50247418	285,00
4 polos	120 mm	10 mm	50247420	291,00
4 polos	160 mm	10 mm	50247424	298,00

Accesorios

polos			referencia	precio
3 polos	Tope de sujeción		50249032	consultar
4 polos	Tope de sujeción		50249042	71,70

SOPORTES PARA EMBARRADO MONTAJE DE PERFIL CON ENTREFASE FIJO

SBC 30

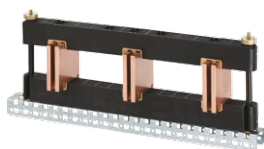

50245324

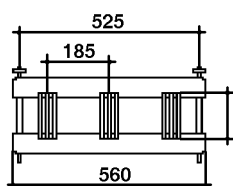

Dimensiones 3 polos

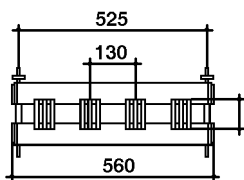

Dimensiones 4 polos

polos	ancho (R)	nº x espesor	referencia	precio
<ul style="list-style-type: none"> Número de polos: 3/4 Número de pletinas por fase: espesor 10 mm: 1 a 3 Intensidad nominal admisible Iz: hasta 7000A Intensidad de cortocircuito máxima Icc: 120 kA Tensión de aislamiento: 1000V AC 				
3 polos	120 mm	10 mm	50245320	318,00
3 polos	160 mm	10 mm	50245324	323,00
3 polos	200 mm	10 mm	50245325	327,00
4 polos	120 mm	10 mm	50245520	366,00
4 polos	160 mm	10 mm	50245524	372,00
4 polos	200 mm	10 mm	50245525	376,00

Accesorios

polos	referencia	precio
3 ó 4 polos Tope de sujeción	50249033	245,00

BLOQUES REPARTIDORES PARA CARRIL DIN

- Para montaje en carril DIN o sobre panel.
- Fabricados en poliamida con tapa protectora transparente en policarbonato.
- Parte conectora en latón y tornillos en acero zincado.
- Los bloques repartidores 1 polo 50A se pueden utilizar como expansión de los bloques tetrapolares de 100A y 125A.
- Diseño de la disposición de las regletas limita el crecimiento en altura permitiendo una fácil integración y apertura/cierre del cuadro.
- Los tornillos se suministran abiertos facilitando la instalación y ahorrando tiempo.
- Conformes a la norma EN 60998-2-1.

Bloques repartidores de 50 A (1 polo)

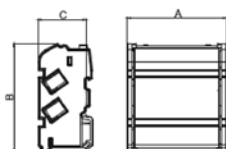
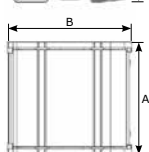
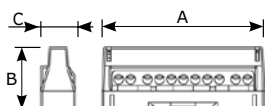

dimensiones mm			conexiones por polo	I _{pk} kA	I _{cc} kA	I _{cw} kA	U _{imp} kV	polos	embalaje	referencia	precio/ud.
A	B	C									
59	34	19	5xØ5.3	12	6	1.9	8	1	20	050107	3,84
88	34	19	9xØ5.3	12	6	1.9	8	1	12	050111	5,22
114	34	19	13xØ5.3	12	6	1.9	8	1	10	050115	6,57

Bloques repartidores de 100 A (2 y 4 polos)

dimensiones mm			conexiones por polo	I _{pk} kA	I _{cc} kA	I _{cw} kA	U _{imp} kV	polos	embalaje	referencia	precio/ud.
A	B	C									
68	47	45	1xØ9	20	10	3.1	8	2	4	100207	14,57
72	98	45	1xØ8	20	10	3.1	8	4	2	100407	20,82
			5xØ6								

Bloques repartidores de 125 A (2 y 4 polos)

dimensiones mm			conexiones por polo	I _{pk} kA	I _{cc} kA	I _{cw} kA	U _{imp} kV	polos	embalaje	referencia	precio/ud.
A	B	C									
105	47	45	2xØ9	22	11	4.3	8	2	2	125211	17,90
109	98	45	2xØ8	22	11	4.3	8	4	1	125411	29,32
			7xØ6								
134	47	45	2xØ9	22	11	4.3	8	2	2	125215	18,73
138	98	45	2xØ8	22	11	4.3	8	4	1	125415	36,73
			11xØ6								

Bloques repartidores de 160 A (4 polos)

dimensiones mm			conexiones por polo	I _{pk} kA	I _{cc} kA	I _{cw} kA	U _{imp} kV	polos	embalaje	referencia	precio/ud.
A	B	C									
133	136	70	1 x Ø12 1 x Ø9 1 x Ø8 5 x Ø7	24	12,1	10	8	4	1	160408	49,57
186	136	70	1 x Ø12 2 x Ø9 2 x Ø8 8 x Ø7	24	12,1	10	8	4	1	160413	73,00